

CORTE AA
sem escala

DET. 03 - CAIXA DE DRENAGEM
SEM ESCALA

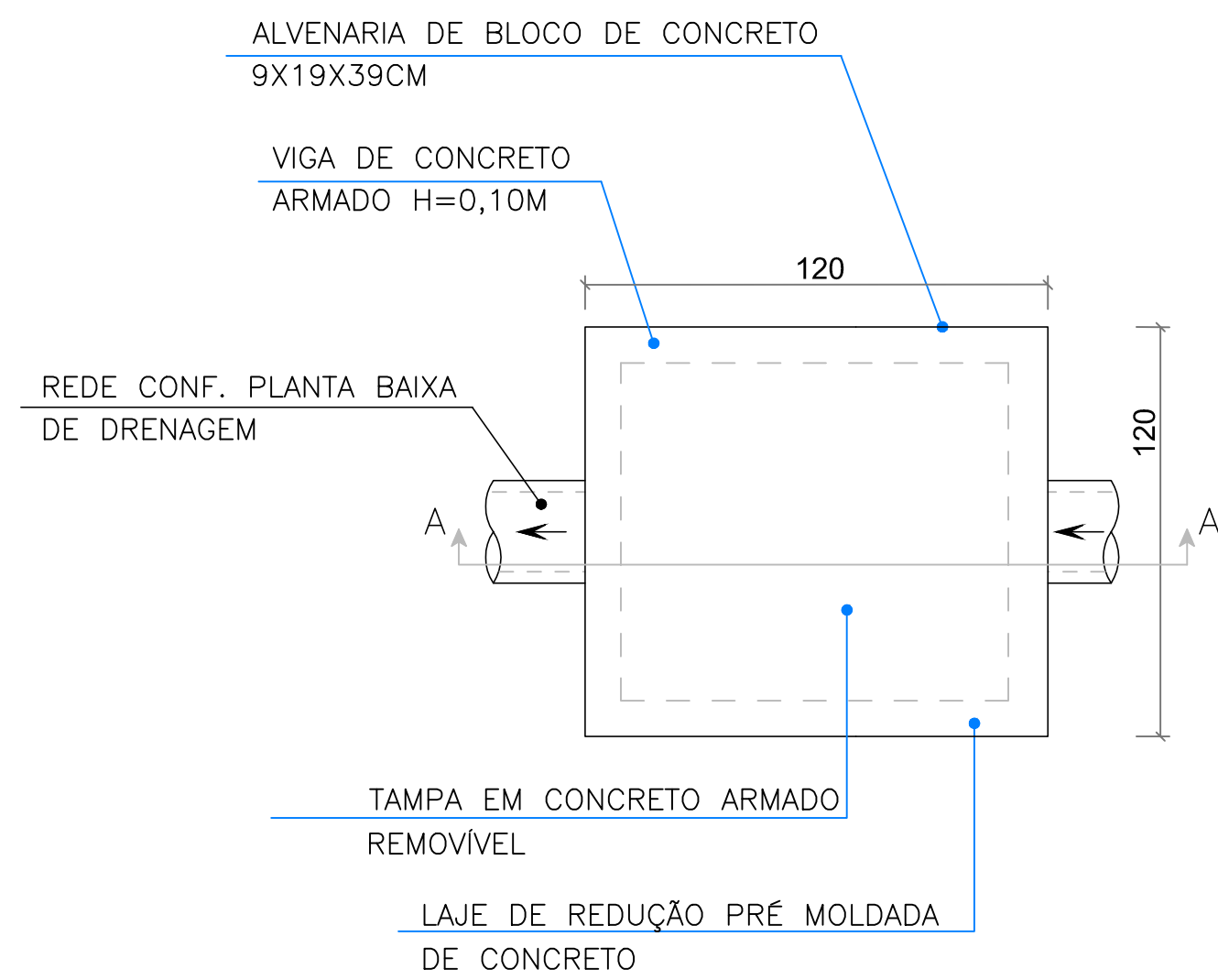

VISTA SUPERIOR - TAMPA
sem escala

Legenda Drenagem:

- Dreno profundo D =100mm- A ser executada
- Rede D =400mm - A ser executada
- Rede D =400mm armada - A ser executada
- Rede D =600mm - A ser executada
- Rede D=600mm armada - A ser mantida
- Sentido das redes
- Boca de lobo - A ser executada
- Caixa de drenagem - A ser executada

DET. 05 - DRENO PROFUNDO
SEM ESCALA

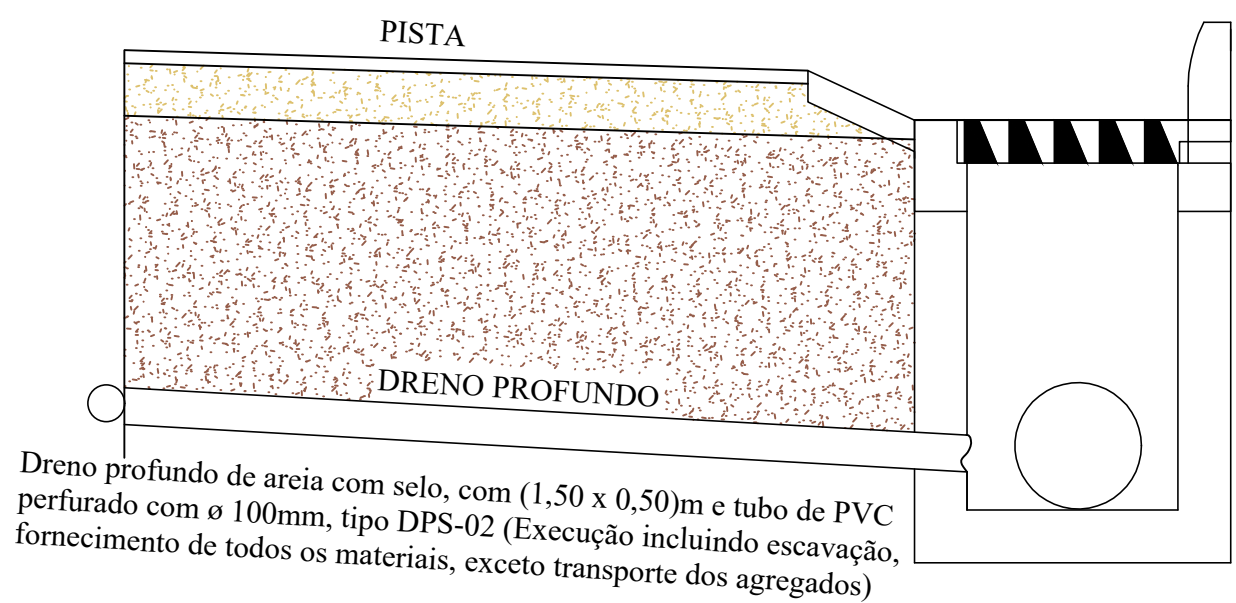

DET. 04 - BOCA DE LOBO
SEM ESCALA

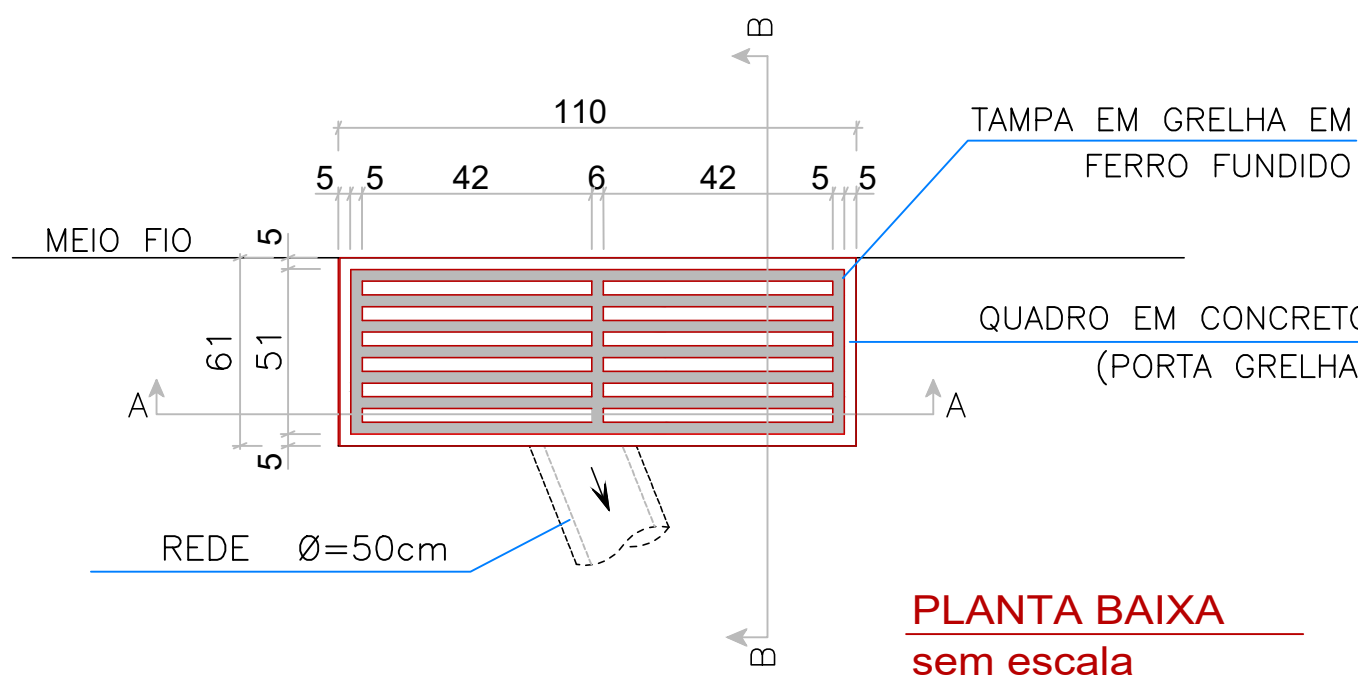

PLANTA BAIXA
sem escala

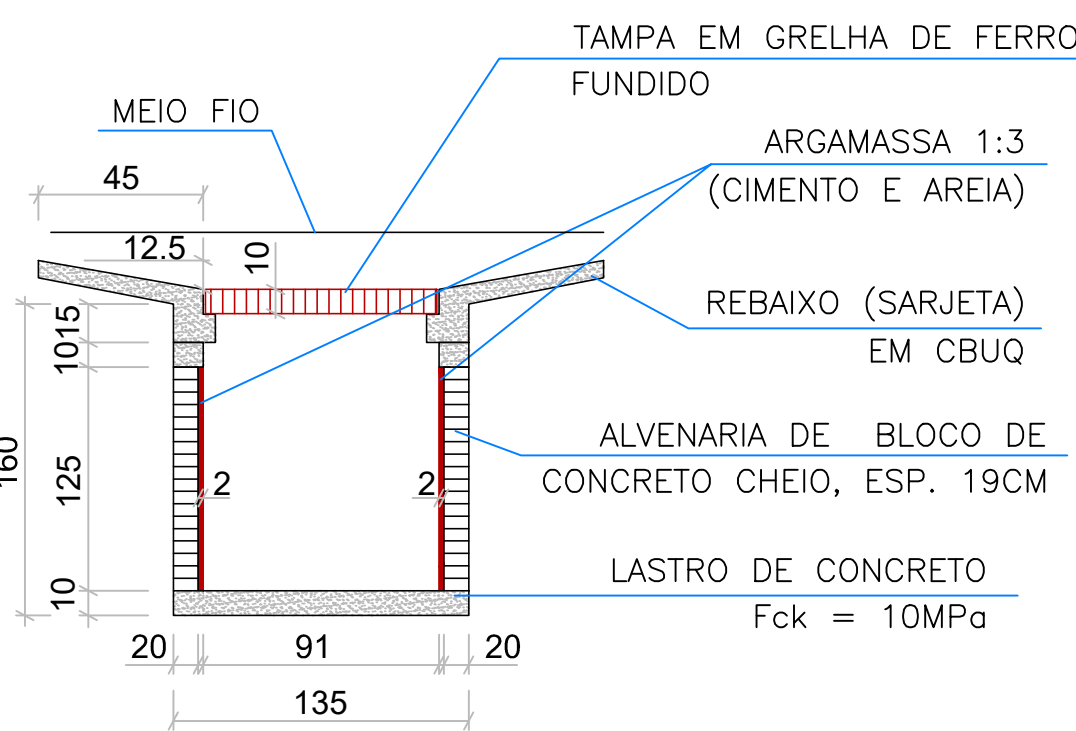

CORTE AA
sem escala

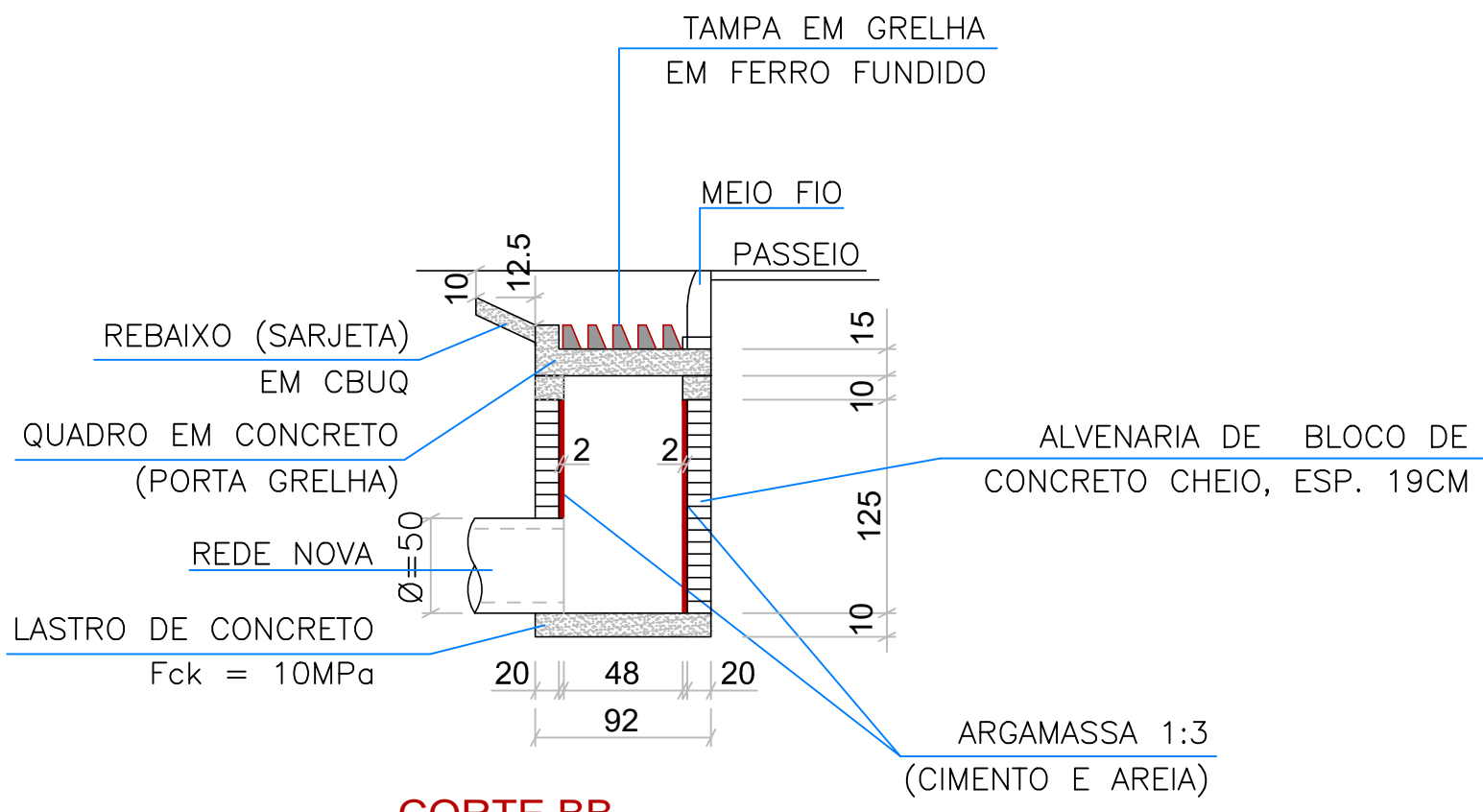

CORTE BB
sem escala

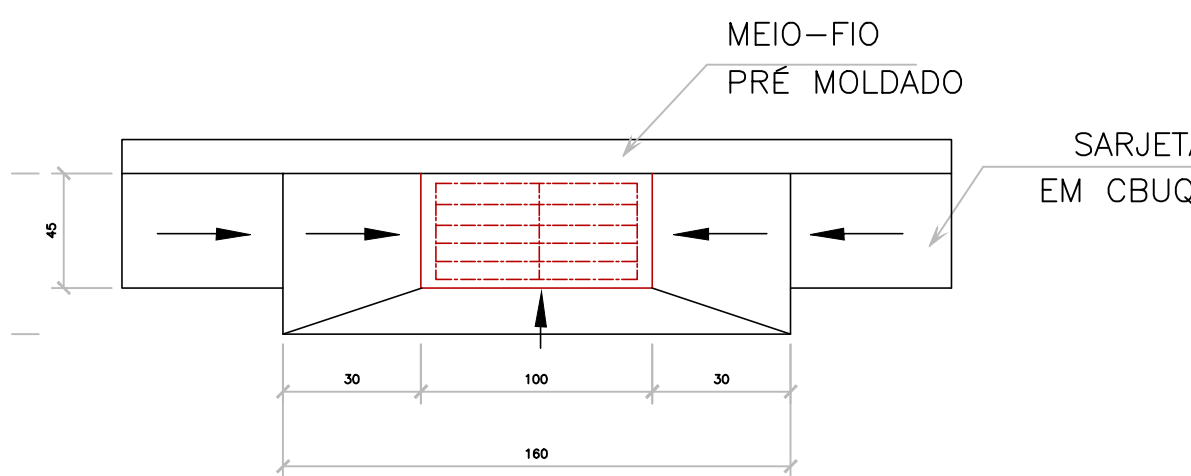

DEPRESSÃO DAS BOCAS-DE-LOBO-PLANTA
sem escala

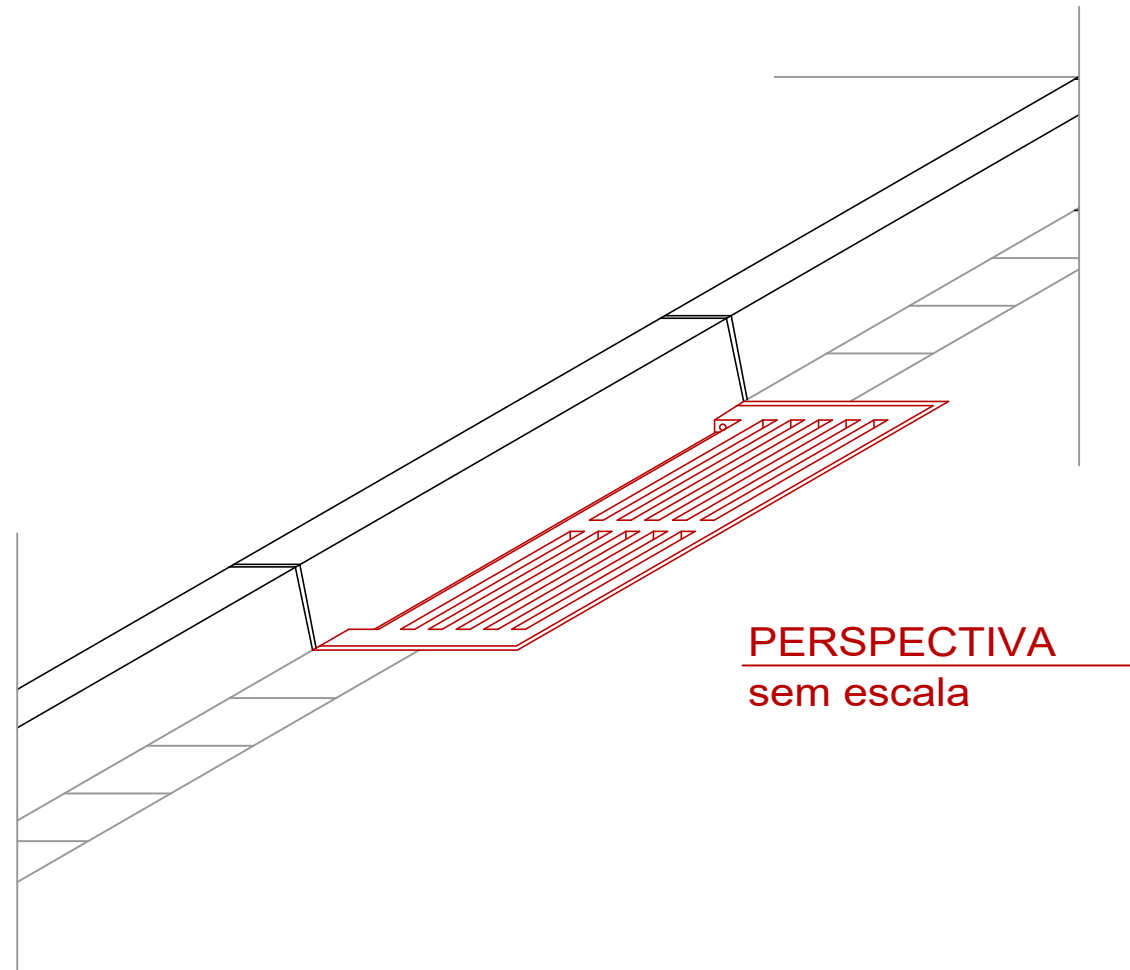

PERSPECTIVA
sem escala



AVENIDA PREFEITO GENIVALDO MARQUES DE PAULA
PLANTA DE SITUAÇÃO - GOOGLE EARTH
SEM ESCALA

> COORDENADAS GEOGRÁFICAS:
P1 = 21°56'13.05"S / 44°11'36.81"O
P2 = 21°56'30.14"S / 44°11'35.28"O

Aprovações e Registros.		
ART MG20232631706		
De Paula Responsável Técnico:		
ENGENHARIA CNPJ: 19.462.968/0001-04		
Rua José Virgílio, 423 Lj 01 Bairro Centro - Lima Duarte/MG Telefone: (32) 98490-4353 E-mail: pri_eng@hotmail.com		
Engº Civil Priscila C. de Paula Neto - CREA-MG 142702/D		
MUNICÍPIO DE BOM JARDIM DE MINAS		
Prefeito Municipal:	CNPJ:	Fone :
José Francisco Matos e Silva	18.684.217/0001-23	(32)3292-1601
CONTRATO DE REPASSO		
Título : PAVIMENTAÇÃO ASFÁLTICA EM CBUQ E EXECUÇÃO DE INFRAESTRUTURA - ETAPA 02		
Endereço da obra : Avenida Prefeito Genivaldo Marques de Paula, entrada de Bom Jardim de Minas - MG.		Área : 7.163,81 m2
		Folha : 02/03
Conteúdo: Planta baixa Drenagem e detalhes. Planta de situação - Google Earth		Revisão Nº 01
Escala: Indicada		Revisão Nº 01
Data base Situação : Jan./2025		Data : 05/05/2025